

Légende des photos



Photo

Nom du fichier

Légende de la photo

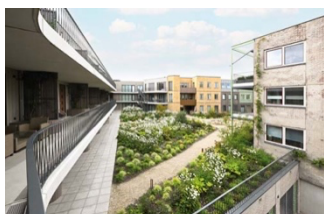

RichardBrink_Purmerend_01

Dans la commune néerlandaise de Purmerend, une toiture-jardin a été aménagée au-dessus du garage du complexe résidentiel « Lusthof » : buissons, plantes vivaces et arbustes entourés de chemins en gravier à base d'argile.

Photo : Richard Brink GmbH & Co. KG



RichardBrink_Purmerend_02A

Des tables de pique-nique installées en plein milieu de cet extérieur ouvert à tous invitent à se poser dans cette oasis de bien-être au cœur de la ville, les façades modernes bordant les vastes parterres.



RichardBrink_Purmerend_02B

Photos : Richard Brink GmbH & Co. KG

Légende des photos



RichardBrink_Purmerend_03A

Nouveau lui aussi, le système d'irrigation et d'évacuation fait, entre autres, appel à des caniveaux de drainage « Stable » de la société Richard Brink. Ils se chargent d'évacuer les précipitations directement dans les parterres environnants.



RichardBrink_Purmerend_03B

Photos : Richard Brink GmbH & Co. KG

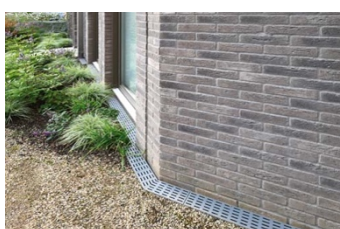

RichardBrink_Purmerend_04A

Le long des façades, des caniveaux du spécialiste en articles métalliques soulignent délibérément les saillies des murs extérieurs au niveau des portes et des embrasures.



RichardBrink_Purmerend_04B

Photos : Richard Brink GmbH & Co. KG

Légende des photos



RichardBrink_Purmerend_05A

Les murs en briques de différentes teintes et la végétation opulente créent, ensemble, des jeux de couleurs agréables et contrastés auxquels les grilles perforées des caniveaux apportent également leur contribution.



RichardBrink_Purmerend_05B

Photos : Richard Brink GmbH & Co. KG