

Fotobijschriften

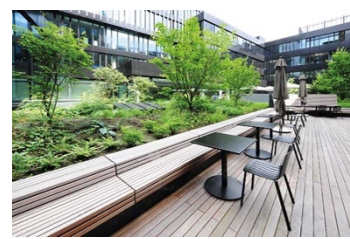

Foto	Bestandsnaam	Fotobijschrift
	RichardBrink_VolksbankFreiburg_01.jpg	<p>Het nieuwe gebouwencomplex van de Volksbank Freiburg overtuigt door de vormgeving van het totaalconcept en het gebruik als multifunctioneel gebied.</p> <p>Foto: Richard Brink GmbH & Co. KG</p>
	RichardBrink_VolksbankFreiburg_02.jpg	<p>De indrukwekkende gevel bestaat uit vensters tot op de vloer met daarvoor een hangende lamellenstructuur die voor de buitenste schil lijkt te zweven.</p> <p>Foto: Richard Brink GmbH & Co. KG</p>
	RichardBrink_VolksbankFreiburg_03.jpg	<p>Meerdere kubistische gebouwdelen vormen samen niveaus rondom een groene binnenplaats.</p> <p>Foto: Richard Brink GmbH & Co. KG</p>
	RichardBrink_VolksbankFreiburg_04.jpg	<p>Verhoogde bedden van Richard Brink geven structuur aan de binnenplaats, die zowel door de Volksbank Freiburg als door het naastgelegen hotel wordt gebruikt.</p> <p>Foto: Richard Brink GmbH & Co. KG</p>

Fotobijschriften

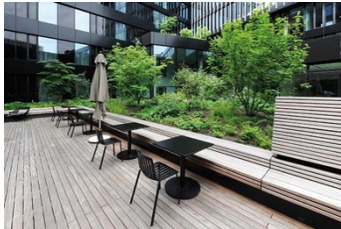

RichardBrink_Volksba
nkFreiburg_05.jpg

Geïntegreerde houten zitplaatsen bieden mogelijkheden om buiten te vertoeven of te werken. Ze gaan optisch naadloos over in de bestrating van het terrasoppervlak.

Foto: Richard Brink GmbH & Co. KG



RichardBrink_Volksba
nkFreiburg_06.jpg

Twee andere, separaat te betreden terrassen werden ook voorzien van aluminium plantsystemen van de metaalwarenfabrikant.

Foto: Richard Brink GmbH & Co. KG



RichardBrink_Volksba
nkFreiburg_07.jpg

Ook hier delen de verhoogde bedden de buitenruimte in. Bovendien creëren ze dankzij hun hoogte en beplanting groene omheiningen.

Foto: Richard Brink GmbH & Co. KG



RichardBrink_Volksba
nkFreiburg_08.jpg

De overgang tussen het verhoogde bed en de zitting is bijna vloeiend – een geslaagde combinatie van buitenmeubilair en groen.

Foto: Richard Brink GmbH & Co. KG

Fotobijschriften

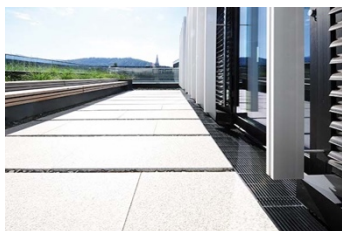

RichardBrink_VolksbankFreiburg_09.jpg

Hier ziet u het veelzijdige productassortiment van Richard Brink: behalve verhoogde bedden werden in de gevel ook drainagegoten van de metaalwarenfabrikant toegepast.

Foto: Richard Brink GmbH & Co. KG



RichardBrink_VolksbankFreiburg_10.jpg

De uitvoeringen van het type Stabile vangen de neerslag betrouwbaar op en voeren deze af. Zowel de overstekende goten als de 20 x 3 mm langsstaafroosters zijn voorzien van een grafietzwarte kunststof coating.

Foto: Richard Brink GmbH & Co. KG



RichardBrink_VolksbankFreiburg_11.jpg

In de plantsystemen op de hooggelegen terrassen domineren grassen als onderhoudsvriendelijke, robuuste beplanting.

Foto: Richard Brink GmbH & Co. KG

Fotobijschriften



RichardBrink_Volksba
nkFreiburg_12.jpg

Voor de dakbegroeiing leverde de firma Richard Brink in totaal 882 m van haar substraatrails. Deze omsluiten de sedummatten elegant.

Foto: Richard Brink GmbH & Co. KG



RichardBrink_Volksba
nkFreiburg_13.jpg

De substraatrails scheiden de begroeiing op betrouwbare wijze van de omliggende grindvulling. Tegelijkertijd zorgen ze voor de doorstroming van eventuele neerslag.

Foto: Richard Brink GmbH & Co. KG



RichardBrink_Volksba
nkFreiburg_14.jpg

De substraatrails dienen ook als onderverdeling van verschillende dakgebieden, die van splitbedden zijn voorzien.

Foto: Richard Brink GmbH & Co. KG



RichardBrink_Volksba
nkFreiburg_15.jpg

Op sommige plaatsen op het terrein zorgen drainagegoten voor een selectieve ondersteuning van het drainagesysteem.

Foto: Richard Brink GmbH & Co. KG

Fotobijschriften

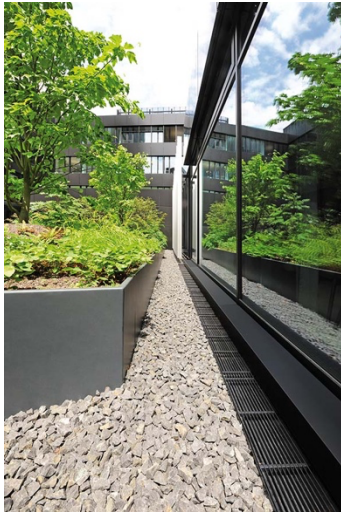

RichardBrink_Volksba
nkFreiburg_16.jpg

Het bouwproject onderstreept de diepte en diversiteit van het assortiment van Richard Brink. Van het beplantingssysteem tot de afwateringsoplossing, alles werd uit één hand geleverd.

Foto: Richard Brink GmbH & Co. KG