

# Bijschriften



**Foto**

**Bestandsnaam**

**Bijschrift**



RichardBrink\_SecaCentralis  
\_01

Het douchegootsysteem Seca bestaat uit een roestvrijstalen afvoerombouw met aansluitstukken en sifon en een op te steken gootprofiel met een te plaatsen opzetstuk.

Foto: Richard Brink GmbH & Co.  
KG

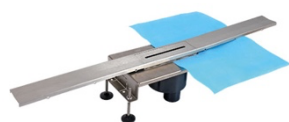

RichardBrink\_SecaCentralis  
\_02

Het nieuwe product is af fabriek volledig voorzien van een afdichtingsmanchet. Met in hoogte verstelbare scharniervoeten kan de hoogte eenvoudig worden aangepast overeenkomstig de individuele inbouwsituatie.

Foto: Richard Brink GmbH & Co.  
KG



RichardBrink\_SecaCentralis  
\_03

De afvoerombouwen zijn voor aansluiting in het midden of, zoals hier afgebeeld, voor aansluiting aan de wandzijde verkrijgbaar. De gootprofielen zelf kunnen eenvoudig tot de gewenste maat worden ingekort.

Foto: Richard Brink GmbH & Co.  
KG

# Bijschriften

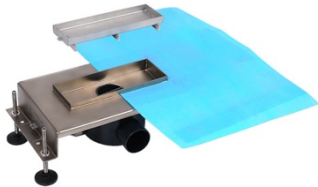

RichardBrink\_SecaCentralis  
\_04

De afvoerput Centralis is een eendelige afvoerombouw van roestvrij staal met een tegelschaal in het midden.

Foto: Richard Brink GmbH & Co. KG

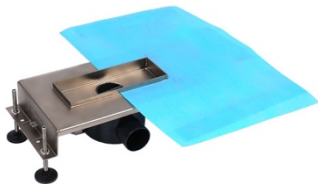

RichardBrink\_SecaCentralis  
\_05

Ook dit nieuwe product wordt steeds met een afdichtingsmanchet en in hoogte verstelbare scharniervoeten geleverd.

Foto: Richard Brink GmbH & Co. KG

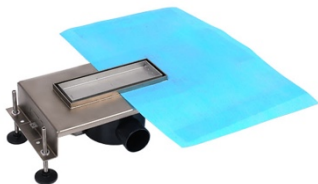

RichardBrink\_SecaCentralis  
\_06

Tijdens de inbouw kan direct tot de rand van de tegelschaalbasis worden betegeld. Dit levert daarna een minimalistische uitstraling in de douche op.

Foto: Richard Brink GmbH & Co. KG