

Bildunterschriften



Bild

Dateiname

Bildunterschrift



RichardBrink_Neuheiten_01

Der Drainagematten-Adapter der Firma Richard Brink stellt die perfekte Ergänzung zur Drainagerinne „Hydra“ dar und gestaltet das Verlegen von Drainagematten noch einfacher.

Foto: Richard Brink GmbH & Co. KG



RichardBrink_Neuheiten_02

Der passend zur Rinne gefertigte Adapter wird zunächst mithilfe der mitgelieferten Schrauben am Rinnenkörper fixiert. Zur Aufnahme von Matten mit einer Dicke von 8 mm oder 16 mm stehen zwei Varianten der Adapter zur Verfügung.

Foto: Richard Brink GmbH & Co. KG

Bildunterschriften

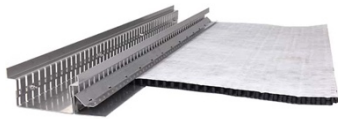

RichardBrink_Neuheiten_03 Anschließend wird die Matte in die Aufnahme des Adapters hineingeschoben und mittels kleiner Widerhaken nahtlos an der Rinne fixiert.

Foto: Richard Brink GmbH & Co. KG

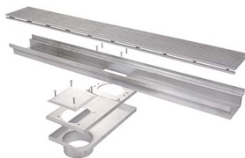

RichardBrink_Neuheiten_04 Dank des Laibungsablaufs des Metallwarenherstellers lassen sich Laibungsbereiche einfach überbrücken, wenn ein direkter Rinnenanschluss nicht möglich ist.

Foto: Richard Brink GmbH & Co. KG



RichardBrink_Neuheiten_05 Der unterhalb der Rinne angeschlossene Ablauf schafft dank seiner Bauweise eine revisionierbare Anschlussmöglichkeit außerhalb des Laibungsbereichs.

Foto: Richard Brink GmbH & Co. KG



RichardBrink_Neuheiten_06 Die neue Noppenbahn-Abdeckungsschiene realisiert eine saubere und gerade Sichtkante aus Metall an aufgehenden Flächen.

Foto: Richard Brink GmbH & Co. KG