

Höhenverstellbare Drainage-Schlitzrinne Lamina
DRL H 10-80-50-90-115
Artikel Nr.: Fa. Richard Brink A610377

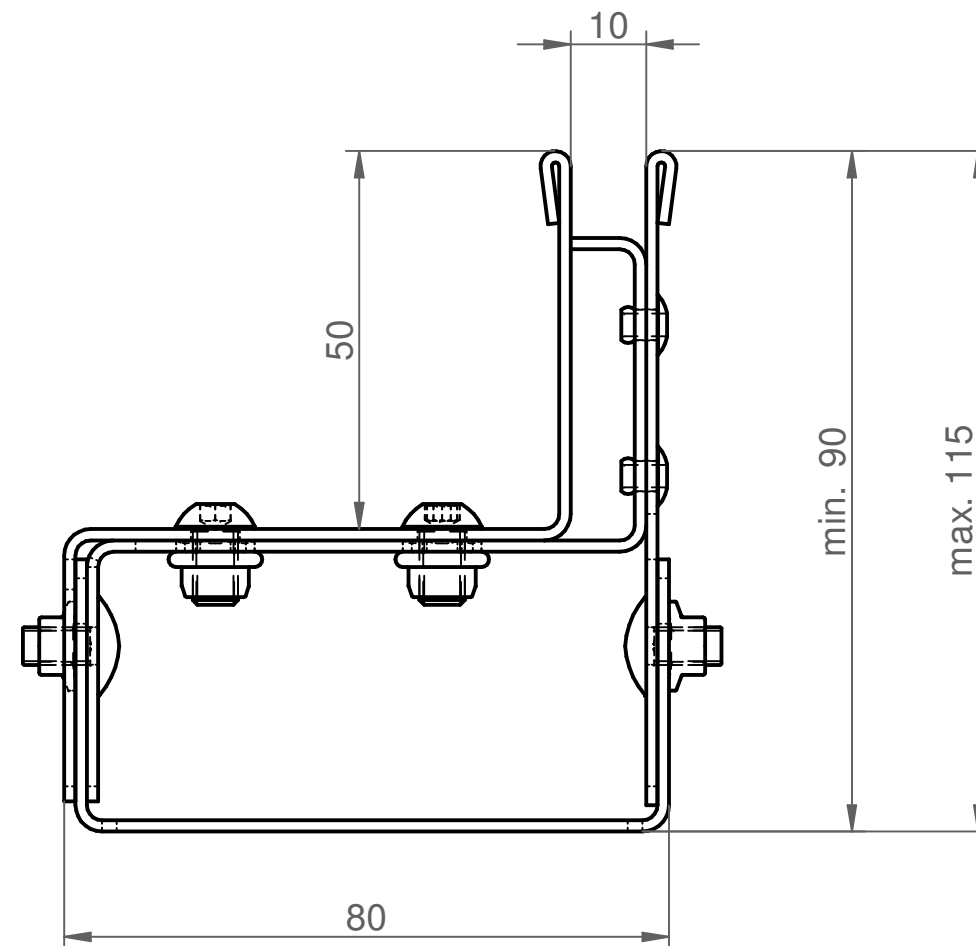

			Erstellt durch:	Geprüft von:	Datum Ersterstellung:
			Jakob.Boldt	Jakob.Boldt	21.04.2021
Richard Brink GmbH & Co. KG Görlitzer Straße 1 D-33758 Schloß Holte-Stukenbrock Tel. +49 5207 9504 0 Fax +49 5207 9504 20 web Site: www.richard-brink.de e-mail: Info@richard-brink.de			Letzte Änderung durch:	Letzte Änderung geprüft von:	Änderungsdatum:
			Jakob.Boldt	Jakob.Boldt	21.04.2021
Richard Brink GmbH & Co. KG Görlitzer Straße 1 D-33758 Schloß Holte-Stukenbrock Tel. +49 5207 9504 0 Fax +49 5207 9504 20 web Site: www.richard-brink.de e-mail: Info@richard-brink.de			Artikelnummer:		Revision:
					?/0
Richard Brink GmbH & Co. KG Görlitzer Straße 1 D-33758 Schloß Holte-Stukenbrock Tel. +49 5207 9504 0 Fax +49 5207 9504 20 web Site: www.richard-brink.de e-mail: Info@richard-brink.de			Titel:		
			Rinnen_Roste_DWG_PDF		
Richard Brink GmbH & Co. KG Görlitzer Straße 1 D-33758 Schloß Holte-Stukenbrock Tel. +49 5207 9504 0 Fax +49 5207 9504 20 web Site: www.richard-brink.de e-mail: Info@richard-brink.de			Bauteilstatus:		
			Fehler: Keine Referenz		
Richard Brink GmbH & Co. KG Görlitzer Straße 1 D-33758 Schloß Holte-Stukenbrock Tel. +49 5207 9504 0 Fax +49 5207 9504 20 web Site: www.richard-brink.de e-mail: Info@richard-brink.de			Kunde:		
Planart:		Bauteilart:	Adressnummer:		Blatt:
Einzelteilzeichnung		Fehler: Keine Referenz		11 / 27	