



Door
stelvoeten in
hoogte ver-
stelbaar



Cargo | Aansluitgoot

met geïntegreerde dilatatievoeg

- Voor de aanleg van elektriciteits- en netwerkkabels en waterleidingen
- Ontworpen voor een wielbelasting van 10 ton

Zwaar belastbare aansluitgoten
Cargo



Met
geïntegreer-
de dilatatie-
voeg

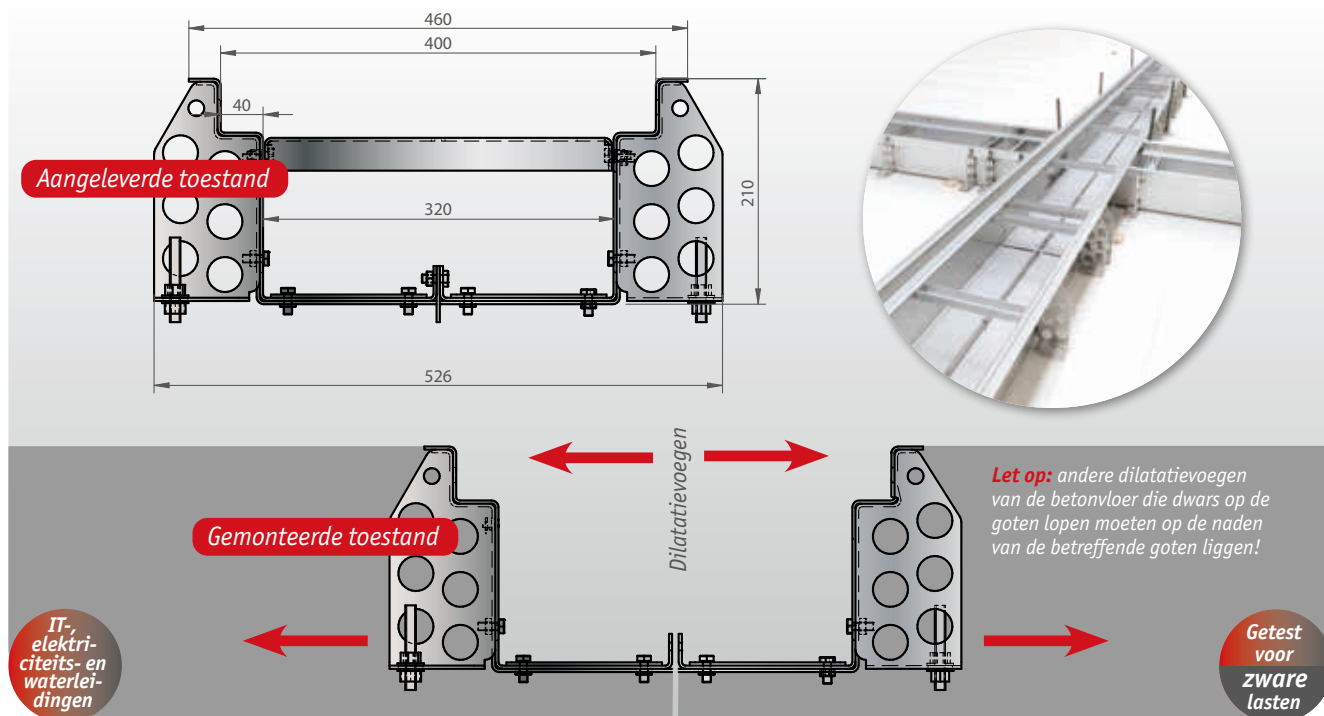

Zwaar belastbare aansluitgoot Cargo | van thermisch verzinkt staal 3,0 mm

Standaardlengte: 3.000 mm

Artikelbeschrijving	Belastings-klasse	Zichtbare breedte	Binnen-breedte	Totale hoogte	Totale hoogte	voor een roosterbreedte
VRC 400-210 ST	10 t Radlast	460 mm	320 mm	210 mm	157 mm	400 mm

Zwaar belastbare aansluitgoot Cargo | van roestvrij staal (1.4301) 3,0 mm

Standaardlengte: 3.000 mm

Artikelbeschrijving	Belastings-klasse	Zichtbare breedte	Binnen-breedte	Totale hoogte	Totale hoogte	voor een roosterbreedte
VRC 400-210 VA	10 t Radlast	460 mm	320 mm	210 mm	157 mm	400 mm

Eindstukken

Artikelbeschrijving	Material
VRC E 400-210 ST	th. verzinkt staal
VRC E 400-210 VA	roestvrij staal



Hoogte aanpassing

Artikelbeschrijving	Material
VRC HV 210-310 ST	th. verzinkt staal
VRC HV 210-310 VA	roestvrij staal

Zwaar belastbare roosters Cargo | van thermisch verzinkt staal

Standaardlengte: 500 mm en 1.000 mm

Artikelbeschrijving	Belastings-klasse	Total breedte	Totale hoogte	Lengte
SLR C 400-53 ST (500)	10 t Radlast	400 mm	53 mm	500 mm
SLR C 400-53 ST (1000)	10 t Radlast	400 mm	53 mm	1.000 mm

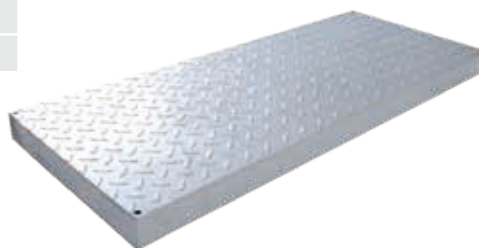

Door
stelvoeten
in hoogte
verstelbaar

In hoogte verstelbaar

Dankzij een combinatie van schroefverbindingen aan de ene kant **1** en draadeinden aan de andere kant **2** kunnen de goten eenvoudig, snel en tot op de millimeter nauwkeurig met de stelvoeten in hoogte worden veresteld.

1

2

Met
geïntegreerde
dilata-
tievoeg

Afstand-
houders
schroeven worden
na de inbouw
verwijderd

Geïntegreerde dilatatievoegen

Dankzij de tweedelige opbouw van de goot is het mogelijk een dilatatievoeg binnen in de Cargo aan te brengen. De gootsegmenten langs de voeg, die op de bovenste afbeelding nog zijn vastgeschroefd, worden na het inbrengen ook als montagegrepen dienen, worden na het inbrengen van de betonnen vloer losgemaakt.

Richard Brink GmbH & Co. KG

Metaalwarenproductie en verkoop

Duitsland

Görlitzer Straße 1
33758 Schloß Holte-Stukenbrock
T +49 (0)5207 95 04-0
F +49 (0)5207 95 04-20

anfragen@richard-brink.de
bestellungen@richard-brink.de

Oostenrijk

Rosenheim 112 b
9805 Baldramsdorf
T +43 (0)4762 75 00-0
F +43 (0)4762 75 00-04

anfragen@richard-brink.at
bestellungen@richard-brink.at

Nederland

Capitool 10
7521PL Enschede
T +31 (0)85 210 0519
M +31 (0)64 420 9309

aanvragen@richard-brink.nl
bestellingen@richard-brink.nl

Frankrijk

50, avenue d'Alsace
68000 Colmar
T +49 (0)5207 95 04 224
T +33 6 79 87 58 17

demandes@richard-brink.fr
commandes@richard-brink.fr

www.richard-brink.nl

